

# RENDICIÓN DE CUENTAS 2024

Abg. Marco Tapia Jara  
Alcalde





*"Cuando trabajamos juntos, cada meta se convierte en una realidad posible"*





# GAD MUNICIPAL DEL CANTÓN GUALACEO



# Eje Infraestructura Física y Servicios Básicos



Recuperación de espacios públicos



Accesibilidad a servicios básicos



Vialidad





## Recuperación de espacios públicos

### **PROYECTO:**

Mantenimiento de áreas verdes en el cantón Gualaceo 2024

**INVERSIÓN:** \$ 220.581,46

### **PROYECTO:**

Regeneración del parque Simón Bolívar

**INVERSIÓN:** \$342.482,52





## Recuperación de espacios públicos

### PROYECTO:

Contratación del servicio de guardianía para espacios públicos

**INVERSIÓN:** \$ 90.000,00

### PROYECTO:

Ejecución de trabajos de mantenimiento y pintura en la infraestructura del Mercado Santiago de Gualaceo.

**INVERSIÓN:** \$ 10.000,00

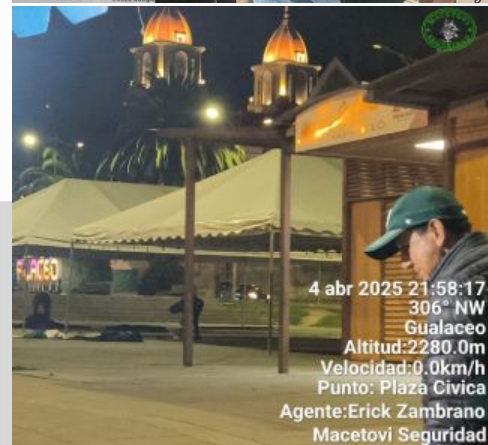



# Recuperación de espacios públicos

## PROYECTO:

Construcción de cubiertas para la canchas de uso múltiple de las comunidades:

San Luis, Tocteloma, Asentamiento de Bullcay, Certag y Monjas

**INVERSIÓN TOTAL:** \$ 256.312,47

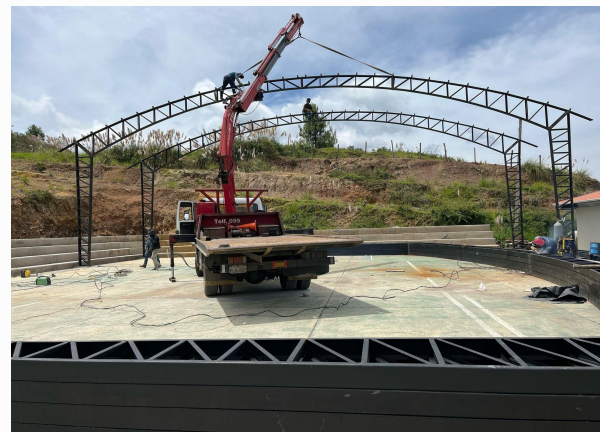



# Recuperación de espacios públicos

## PROYECTO:

Construcción de la cubiertas para la canchas de uso múltiple de la escuela Hugo León, Unidad Educativa Gualaceo y Unidad Educativa Jadán.

**INVERSIÓN TOTAL:** \$ 187.962,95







# Accesibilidad a servicios básicos

## PROYECTO:

Construcción del sistema de agua potable de Pucamuro parroquia Jadán del cantón Gualaceo

**INVERSIÓN:** \$ 138.072,51



## PROYECTO:

Construcción del alcantarillado, carpeta asfáltica de la vía Bullcay-Bulzhún (ruta de la macana etapa 2) del cantón Gualaceo

**INVERSIÓN:** \$ 759.206,21





Vialidad

## PROYECTO:

Mejoramiento a nivel asfáltico de la vía  
Jefferson Pérez hasta el Plan de Chicaguiña

## INVERSIÓN:

Administración Directa  
Cooperación con el Gobierno Provincial del  
Azuay

**\$ 120.000,00**





Vialidad

## PROYECTO:

Pavimentación a nivel de carpeta asfáltica de las vías de acceso al terminal terrestre incluye el redondel de Curantag de la ciudad de Gualaceo

**INVERSIÓN:** \$ 564.352,74

## PROYECTO:

Pavimentación a nivel de carpeta asfáltica de la calle Manuel Moreno entre Jaime Roldos y Cañaverales de la ciudad de Gualaceo

**INVERSIÓN:** \$ 37.637,78







Vialidad

### **PROYECTO:**

Mejoramiento de la calle Callejón y Santa Bárbara

**INVERSIÓN:** administración directa

### **PROYECTO:**

Mejoramiento de la calle Matías Lucero

**INVERSIÓN:** administración directa

### **PROYECTO:**

Mejoramiento de la calle Dávila Chica y Guacamay

**INVERSIÓN:** administración directa







Vialidad

## **PROYECTO:**

Mejoramiento de la calle Princesa Toa

**INVERSIÓN:** administración directa



## **PROYECTO:**

Mejoramiento de la vía Patul Bajo

**INVERSIÓN:** administración directa



# Eje Ambiental



Ordenamiento territorial



Protección y conservación de ecosistemas naturales, ecosistemas complejos y arqueológicos



Protección de zonas de recarga hídrica



Actualización del Plan de Desarrollo y Ordenamiento Territorial y Actualización del Plan de Uso y Gestión de Suelo del cantón Gualaceo, provincia del Azuay.

[illegible]





# Protección y conservación de ecosistemas naturales

## PROYECTO:

Implementación de programa de educación ambiental Gualardianes 2024 - 2026

**INVERSIÓN:** \$167.338,69



# Eje Social y Cultural



Promover el desarrollo socio cultural de la población mediante la implementación de acciones articuladas que contribuyan a la inclusión de sectores de atención prioritaria, con servicios de calidad.



Puesta en valor del patrimonio tangible e intangible.



# Promover el desarrollo socio cultural de la población

## PROYECTO:

Atención domiciliaria para personas adultas mayores sin discapacidad

**INVERSIÓN:** \$37.850,20

## PROYECTO:

Crece conmigo semillero

**INVERSIÓN:** \$40.032,46





# Promover el desarrollo socio cultural de la población

## PROYECTO:

Atención en el hogar y comunidad

**INVERSIÓN:** \$35.251,88

## PROYECTO:

Atención domiciliaria para personas adultas mayores con discapacidad

**INVERSIÓN:** \$18.646,38







# Promover el desarrollo socio cultural de la población

## PROYECTO:

Espacios de socialización y encuentro con alimentación para personas adultas mayores.

**INVERSIÓN:** \$8.312,71

## PROYECTO:

Espacios activos para personas adultas mayores

**INVERSIÓN:** \$42.211,48







# Promover el desarrollo socio cultural de la población

## PROYECTO:

Implementación del comedor comunitario “Apóstol Santiago”

**INVERSIÓN:** \$5.500,91

## PROYECTO:

Espacio de encuentro y recreación para personas con discapacidad.

**INVERSIÓN:** \$16.624,05





# Promover el desarrollo socio cultural de la población

## PROYECTO:

Tu espacio juvenil “Sembrando conocimientos”

**INVERSIÓN:** \$32.529,30



## PROYECTO:

Erradicación del trabajo infantil - ETI

**INVERSIÓN:** \$97.486,95





# Puesto en valor del patrimonio tangible e intangible.

## PROYECTO:

Fomento a la economía creativa:  
Festividades de Carnaval del Río  
Gualaceo

**INVERSIÓN:** \$35.000,00

## PROYECTO:

Conmemoración del Bicentenario de  
Cantonización de Gualaceo

**INVERSIÓN:** \$161.499,00





Puesto en valor del patrimonio tangible e intangible.

## PROYECTO:

Preservación de la memoria social y difusión de las Artes Visuales y Sonoras: Representación Cultural de la Batalla de Moros y cristianos

**INVERSIÓN:** \$10.000,00







## Puesto en valor del patrimonio tangible e intangible.

### PROYECTO:

Fomento a la economía creativa:  
Tradiciones de Años Viejos y Santos  
Inocentes

**INVERSIÓN:** \$42.000,00

### PROYECTO:

Fomento a la economía creativa:  
festividad de Navidad

**INVERSIÓN:** \$15.000,00



# Eje Productivo



Contribuir al desarrollo económico del Cantón



Fomento de actividades agro productivas



# Contribuir al desarrollo económico del Cantón

**PROGRAMA:**  
**APOYO A LOS EMPRENDIMIENTOS**  
**INVERSIÓN:** \$24.947,00







# Fomento de actividades agro productivas

## PROGRAMA:

FORTALECIMIENTO A LA  
SOBERANÍA ALIMENTARIA

**INVERSIÓN:** \$ 14.000,00





# Eje Institucional



Construir un territorio participativo



Construir un modelo de administración transparente



## Construir un territorio participativo

### PROYECTO:

Participación ciudadana con enfoque de género

**INVERSIÓN:** \$21.785,06



## Construir un modelo de administración transparente

**CONVENIO Nro. DI-06-01D04-22386-D.  
DI-06-01D04-22386-M DE DESARROLLO  
INFANTIL**

**Objetivo:** Atender a 279 niñas y niños de 1 a 3 años en situación de vulnerabilidad, a través de 8 Centros de Desarrollo Infantil.

**Inversión:** \$220.518,18



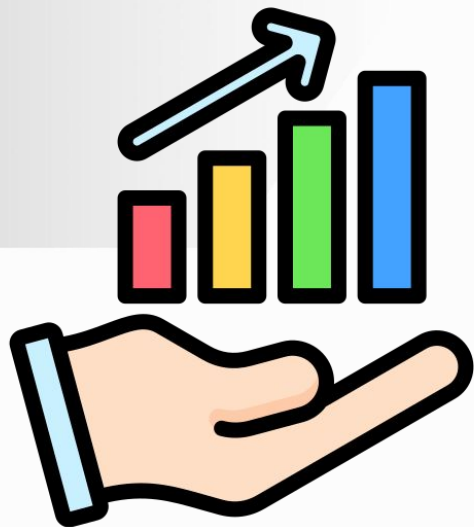

# RESULTADOS

# CANTIDAD DE TRABAJO EJECUTADO

MANTENIMIENTO  
VIAL A NIVEL DE  
LASTRE

**30Km**

MEJORAMIENTO  
VIAL ASFALTO

**6Km**

MEJORAMIENTO  
VIAL ADOQUINADO

**1Km**



# CANTIDAD DE TRABAJO EJECUTADO

## ALCANTARILLADO

**26,86 Km**

**GAD MUNICIPAL = 12 Km**

Carmen de Jadán gestionado en 2024 y por ejecutar 6km en el 2025

**EMAPAS-G = 14,86 Km**



# CANTIDAD DE TRABAJO EJECUTADO

CONSTRUCCIÓN DE  
CUBIERTAS EN  
COMUNIDADES

5

CONSTRUCCIÓN DE  
CUBIERTAS EN  
INSTITUCIONES  
EDUCATIVAS

3









## Accesibilidad a servicios básicos

**PROYECTO:** Mantenimiento del sistema eléctrico y electromecánico en la planta de tratamiento, tanques de reserva, sistema de bombeo de la urbanización los Pinos.

**INVERSIÓN:** \$ 66.535,00

---

**PROYECTO:** Adquisición de materiales de plomería para labores de operación y mantenimiento de redes de agua potable y alcantarillado.

**INVERSIÓN:** \$ 39.589,88







# Accesibilidad a servicios básicos

**PROYECTO:** Cambio de redes de agua potable del centro cantonal de Gualaceo - Etapa I

**INVERSIÓN:** \$ 399.998,83

---





# Accesibilidad a servicios básicos

**PROYECTO:** Mejoramiento de Infraestructura Civil y Automatización de la PTAP de Capzha - Segunda Etapa

**INVERSIÓN:** \$ 352.218,24

---

**PROYECTO:** “Adquisición de accesorios, reactivos químicos y material fungible para la planta de tratamiento de agua potable

**INVERSIÓN:** \$ 17.000,00





# Accesibilidad a servicios básicos

## SANEAMIENTO

**PROYECTO:** Estudios y diseños integrales del sistema de alcantarillado, interceptores y planta de aguas residuales (PTAR) del cantón Gualaceo

**INVERSIÓN:** \$ 192.385,00







# Accesibilidad a servicios básicos

## SANEAMIENTO

**PROYECTO:** Estudios de factibilidad y diseños definitivos de los sistemas de alcantarillado sanitario de las comunidades de Ayaloma y Nallig del cantón Gualaceo

**INVERSIÓN:** \$ 35.000,00







# Accesibilidad a servicios básicos

## SANEAMIENTO

### PROYECTOS DE ALCANTARILLADO:

- **El Arenal**  
Beneficiando a 50 familias, alrededor de 2.000 m
- **Barrio Lindo (El Progreso)**  
Beneficiando a 30 familias, alrededor de 360 m
- **Voluntad de Dios - Etapa II**  
Beneficiando a 31 familias, alrededor de 200 m
- **Bullcay el Asentamiento - Recta - Cuzay Bullcay**  
Beneficiando a 100 familias, alrededor de 2.000 m
- **San Pedro Bullcay - Guanalluncay Palmas**  
Beneficiando a 234 familias, alrededor de 7700 m
- **Zhiquil**  
Beneficiando a 54 familias, alrededor de 1200 m
- **Yucacay**  
Beneficiando a 100 familias, alrededor de 1400 m





# Accesibilidad a servicios básicos

## MANEJO INTEGRAL DE DESECHOS SÓLIDOS

**PROYECTO:** Extensión de rutas de recolección - limpieza de sectores de conservación hidrológica en la cuenca del río San Francisco.





# G-MOVEP





## Garantizar una movilidad eficiente

### **PROYECTO:**

Centro de matriculación y revisión técnica vehicular

**INVERSIÓN:** administración directa



### **PROYECTO:**

Plan de señalización vial horizontal y vertical en la zona urbana y rural del cantón Gualaceo y zonas del sistema de estacionamiento rotativo tarifado y parqueo indebido.

**INVERSIÓN:** \$86.000,00







Garantizar una movilidad eficiente

## PROYECTO:

Plan de semaforización vial en la cabecera urbana del cantón Gualaceo

**INVERSIÓN:** \$18.958,00

## PROYECTO:

Estudio de necesidades de transporte terrestre en la modalidad de transporte público Intracantonal urbano y rural, reingeniería de rutas – frecuencias y definición de tarifa de transporte público urbano y rural del cantón Gualaceo.

**INVERSIÓN:** \$39.987,38





Controlar el tránsito y transporte

## **PROYECTO:**

Seguridad Vial

**INVERSIÓN:** administración directa

## **PROYECTO:**

Sistema de estacionamiento rotativo  
tarifado

**INVERSIÓN:** \$21.695,24





Controlar el tránsito y transporte

## PROYECTO:

Gobernanza

**INVERSIÓN:** \$25.992,88

## PROYECTO:

Servicio y Gestión del Terminal  
Terrestre del cantón Gualaceo

**INVERSIÓN:** administración directa





# Consejo Cantonal de Seguridad Ciudadana de Gualaceo







# Coordinación Interinstitucional para la Seguridad Ciudadana.

- ✓ Operativos Interinstitucionales con: Policía Nacional, Fuerzas Armadas y otras instituciones de seguridad.
- ✓ Coordinación para la seguridad de espectáculos públicos.
- ✓ Coordinación con Policía Nacional y Policía Municipal para desalojo de espacio públicos.
- ✓ Articulación con diferentes Instituciones para ejecutar acciones en beneficio de la seguridad ciudadana

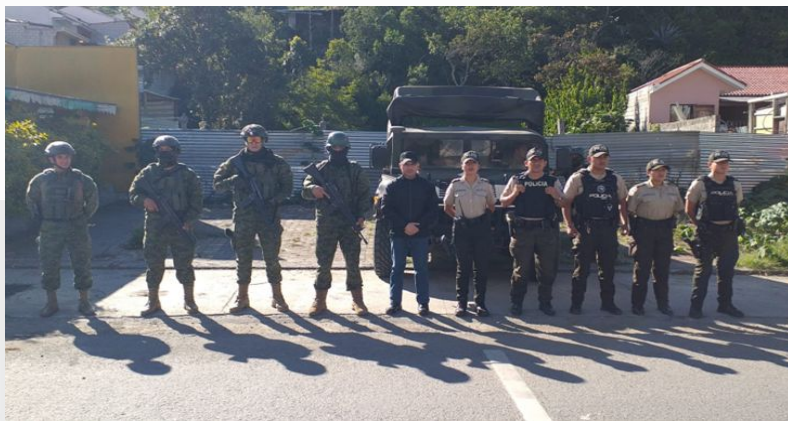

## Coordinación interinstitucional para la Seguridad Ciudadana

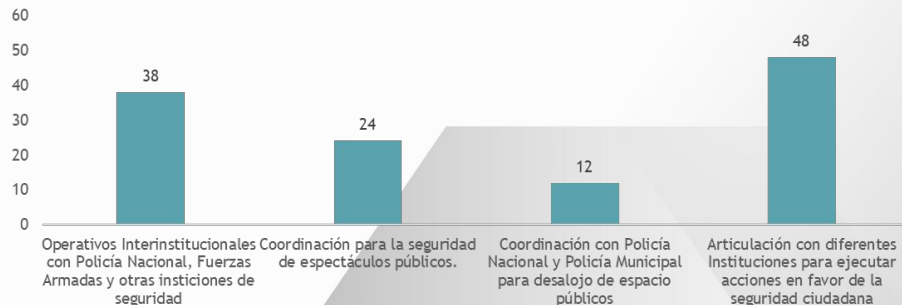



# Centro de Control de Espacio Público (C.C.E.P.)

Apoyo visual a la seguridad ciudadana, uso correcto del espacio público, control de eventos públicos, deportivos y culturales, apoyo visual a operativos de Policía Nacional y Fuerzas Armadas, así como, almacenamiento de información obtenida a través de las cámaras de seguridad y que son facilitadas a los entes de investigación y justicia.

CONSEJO CANTONAL DE SEGURIDAD CIUDADANA DE GUALACEO		
Solicitudes de información		
Detalle	Casos	Porcentaje
Hurto / Robo	16	21%
Microtráfico	2	3%
Femicidio	1	1%
Desaparición involuntaria	1	1%
Accidentes de tránsito	3	4%
Extralimitación en la ejecución de un acto de servicio	1	1%
Robo de ganado	5	6%
Daños a la propiedad privada	12	15%
Uso indebido del espacio público	37	47%
<b>TOTAL</b>	<b>78</b>	<b>100%</b>

## Solicitudes de información

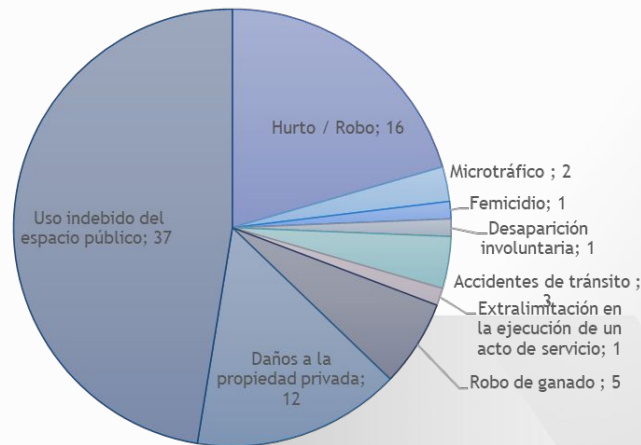



# ADJUDICACIONES GRATUITAS GESTIONADAS POR EL C.C.S.C.G.

**Servicio Nacional de Aduanas  
del Ecuador**

**SENAE**



Equipos tecnológicos  
para el CCEP y  
dependencias  
administrativas

Pantallas

Computadoras  
Portátiles

Impresoras

Instrumentos  
musicales para  
programas de  
recuperación de  
espacio público.

Sintetizadores,  
Guitarras

Trompetas, Saxofón



# Bomberos



Fortalecimiento de la capacidad operativa



Atención de emergencias.





## Fortalecimiento de la capacidad operativa

### PROYECTO:

Construcción de la “Cubierta del Parqueadero Posterior de la Estación Central”.

**INVERSIÓN:** \$10,888.09

**PROYECTO:** Remodelación y construcción de las nuevas bodegas de la Estación Sur Crnl. “Leonardo Arias M.”

**INVERSIÓN:** \$132,835.13





## Fortalecimiento de la capacidad operativa

**PROYECTO:** Incremento de la Flota Vehicular “**Vehículo Forestal T7**”

**INVERSIÓN:** \$317,999.00

**PROYECTO:** Capacitación para el personal técnico operativo

**INVERSIÓN:** \$4,545.05





## Atención de emergencias

Se ha brindado atención durante el año 2024 a un total de 1145 emergencias.

INCIDENTE	TOTAL
Deslaves	0
Emergencias Médicas – Clínica	188
Emergencias Médicas - Trauma	165
Emergencias Médicas – Accidentes de tránsito	109
Falsa Alarma	8
Incendio Eléctrico	2
Incendio Vehicular	6
Incendios Estructurales	23
Incendios Forestales	256
Incendios Incipientes	11
Inundaciones por Desbordamiento de Río	0
Inundación por Lluvia Torrencial	1

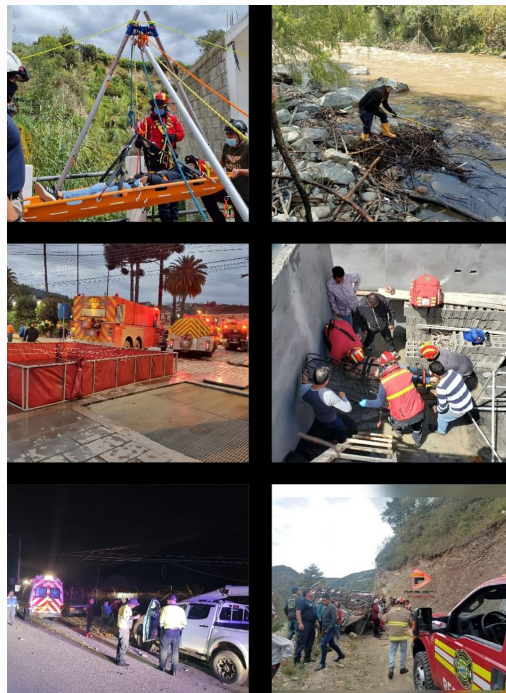

Labor Comunitaria	112
Materiales Peligrosos (Glp)	18
Operativos	105
Otros	38
Rescate de Animales	15
Rescate en Alturas	0
Rescate en Espacios Confinados	0
Rescate en Montañas o Zona Agrestes	2
Rescates Acuáticos	7
Rescates Vehiculares	5
Traslados en Ambulancia	74
<b>TOTAL</b>	<b>1145</b>



# Consejo Cantonal de Protección de Derechos







# Promover el desarrollo socio cultural de la población

## **PROYECTO:**

Conformación y funcionamiento de la Red Cantonal de Protección de Derechos de Gualaceo

**INVERSIÓN:** \$200,00

## **PROYECTO:**

Promoción de Derechos con las personas de los Grupos de Atención Prioritaria y sus Familias

**INVERSIÓN:** \$7.698,20





# Promover el desarrollo socio cultural de la población

## PROYECTO:

Conformación y funcionamiento de los Consejos Consultivos de los Grupos de Atención Prioritaria de Niños, Niñas y Adolescentes, Adultos Mayores y Personas con Discapacidad

**INVERSIÓN:** \$1.700,00





# Promover el desarrollo socio cultural de la población

## PROYECTO:

Conformación y funcionamiento de los Consejos Consultivos en los Enfoques de: Género, LGBTIQ+, Intergeneracional, Movilidad Humana e Interculturalidad.

**INVERSIÓN:** \$8.306,80





# Registro de la propiedad





# Registro de la Propiedad

## PROYECTOS 2024:

- Dotar de Mobiliario y Equipamiento para el nuevo local.
- Reformar el estatuto Orgánico de Gestión Organizacional por Procesos
- Depuración de la data "SIRP"
- Construcción del edificio propio

## EJECUCIÓN:

100%

50%

100%

## VALOR TOTAL DE LA OBRA

\$ 258.924,59



**TOTAL TRÁMITES PROPIEDAD, 2024 # 8681**



**TOTAL TRÁMITES DESPACHADOS AÑO 2024  
# 8936**



**TOTAL TRÁMITES MERCANTIL, 2024 # 255**



REMANENTES TRANSFERIDOS AL GAD MUNICIPAL GUALACEO	
AÑO	CANTIDAD
2011	\$35452.19
2012	\$50236.05
2013	\$70795.67
2014	\$57419.45
2015	\$46568.02
2016	\$13101.74
2017	\$50759.88
2018	\$18487.3
2019	\$44936.61
2020	\$16061.21
2021	\$101944.89
2022	\$41221.82
2023	\$40252.95
2024	\$76949.8
<b>TOTAL</b>	<b>\$664187.58</b>



EVALUACIÓN PRESUPUESTARIA GENERAL		
INGRESOS		
DESCRIPCIÓN	PORCENTAJE	MONTO
PROYECTADO	100%	492214.26
EJECUTADO	104%	510079.37
GASTOS		
DESCRIPCIÓN	PORCENTAJE	MONTO
PROYECTADO	100%	492214.26
EJECUTADO	88%	434333.16

## REMANENTES TRANSFERIDOS AL GAD MUNICIPAL GUALACEO

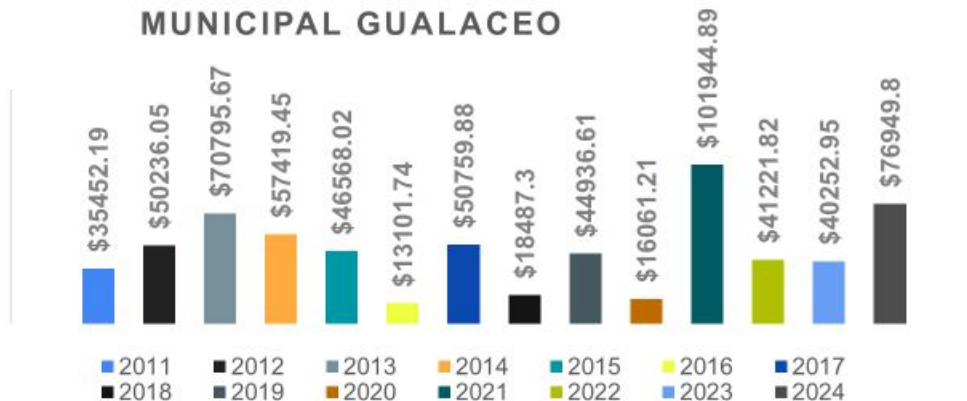



**EMMAICP-EP**

PRESA PÚBLICA MUNICIPAL MANCOMUNADA DE ASEO INTEGRAL  
CANTONES DE GUALACEO, CHORDELEG, SIGSIG, GUACHAPALA

# EMMAICP-EP







Construir un modelo de administración transparente

# LIQUIDACIÓN DE LA EMMAICP-EP

Con base a la ordenanza de disolución o extinción, y liquidación de la Empresa Pública Municipal Mancomunada de Aseo Integral de los cantones de Gualaceo, Chordeleg, Sígsig, Guachapala y El Pan (EMMAICP-EP) y en cumplimiento a las recomendaciones de la Contraloría General del Estado, contenidas en el informe: DPA-0064-2020, el Gobierno Autónomo Descentralizado Municipal del cantón Gualaceo canceló 823 272, 37 USD. Por otra parte la PLANTA DE TRATAMIENTO ubicada en la parroquia Zhidmad quedó en su totalidad a favor de la municipalidad de Gualaceo, valorada en más de medio millón de dólares.

# Marco Tapia

## ALCALDE

El cantón que queríamos. ¡Ahora sí!

